Ибрагим Самадов главный тренер национальной сборной Саудовской Аравии

написано Movladi ABDOULAEV | 14.05.2025

Заслуженный мастер спорта СССР, чемпион мира-91, чемпион Европы-92 и бронзовый призер Олимпиады-92 Ибрагим Самадов стал главным тренером национальной сборной Саудовской Аравии.

Три недели назад Ибрагим Самадов подписал контракт с Федерацией тяжелой атлетики Саудовской Аравии и будет готовить национальную команду этой страны к Олимпийским играм 2028 года в Лос-Анжелосе. Работы предстоит непочатый край, так как тяжелая атлетика в Саудовской Аравии не очень развита, хотя ее тяжелоатлеты участвовали в Олимпиадах, но не занимали мест, выше последних. Ибрагим уже приступил к работе, пока идут базовые мероприятия, надеемся, что этот опытный тренер сумеет поставить этот вид спорта в Саудовской Аравии на перспективную основу и добьется хороших результатов.

Ибрагим Самадов был первым чеченцем, ставшим чемпионом мира по тяжелой атлетике в 1991 году, а затем главным тренером сборной России в 2021 году.

Желаем Ибрагиму Самадову успехов на новом поприще. Дала аьтто бойла.

Чемпионат Франции-2025. «Вольники» подтверждают класс.

написано Movladi ABDOULAEV | 14.05.2025

10-11 мая 2025 в городе Безансон состоялся чемпионат Франции по вольной, греко-римской и женской борьбе, в котором участвовало 278 спортсменов.

Вайнахские борцы традиционно отличились в вольной борьбе. Они завоевали более половины медалей чемпионата.

FR_LL

Рахим Магамадов

Адам Кахриев vs Абду-Рахман Итаев

Достижения представителей греко-римской борьбы были значительно скромнее. В весовой категории 72 кг бронзовым призером стал Хамзат Адамов из Клермон-Феррана и в 87 кг серебряную медаль получил Турпал-Али Магамадов из Реймса.

Изнаур Сааев выиграл Большой Шлем Казахстана

написано Movladi ABDOULAEV | 14.05.2025

9-11 мая 2025 года в столице Казахстана городе Астана прошел международный турнир по дзюдо серии Большого Шлема. В нем приняли участие 358 спортсменов из 44 стран.

Отлично выступил на этих соревнованиях чеченский дзюдоист Изнаур Сааев ***(на фото)***, выступавший в команде международной федерации дзюдо, так российские спортсмены до сих пор не могут выступать под своим флагом по известным причинам.

Изнаур состязался в весовой категории 60 кг и уже две первые схватки на групповом этапе выдались для него чрезвычайно сложными. Сначала он выиграл у китайского спортсмена в дополнительное время, а следующий поединок с Торнике Мазиашвили из Грузии и вовсе продолжался почти вдвое больше отведенного времени. К счастью, первым результативное действие сделал Сааев.

В четвертьфинале наш спортсмен прошел соперника из Кореи, а в полуфинале за две с половиной минуты выиграл у хозяина ковра Магжана Шамшодина. Зато финальная схватка с другим казахстанцем Талгатом Оринбассаром не была простой. Основное время закончилось безрезультатно и только в «голден скор» Изнаур Сааев сделал прием на «ваза-ари» и стал победителем турнира.

Фото: Тамара Кулумбегашвили.

Хизар Гаталов

написано Movladi ABDOULAEV | 14.05.2025

Наше досье:

Родился 11 февраля 1969 года в ЧИАССР. Спортом начал заниматься в Казахстане. Первыми наставниками были Измайлов Султан Аюбович и Раковский Петр Николаевич. Продолжил тренироваться в г. Грозный под руководством тренеров Вартанова Григория Мартиросовича и Вебера Юрия Борисовича в спортивном клубе Грозненского нефтяного института «Буревестник». Выступал в категории до 60 кг.

Во время службы в Советской Армии, в 1988 году стал призером первенства Краснознаменного Дальневосточного Округа и победителем в командном зачёте.

Достижения:

- 8-12.02.1990г., Чемпионат Чечено-Ингушской АССР, 1-е место;
- 14-17.03.1991г. Чемпионат Чечено-Ингушской Республики, 2-е место. В финале проиграл обладателю Кубка СССР-1990, чемпиону РСФСР-1991 и стран СНГ -1992, многократному победителю международных турниров Юнусу Джамалдаеву.

- Чемпион юга Голландии и победитель международного турнира в г.Ахене, Германия в 1993 году.

В настоящее время живет в Германии и продолжает занятия спортом в свободное время.

В мае 2025 года состоялась знаменательная встреча старых друзей. Рамзан Дикаев (занимается силовым многоборьем, карате, ушу-саньда), Юнус Джамалдаев, Хизар Гаталов.

Хаваж Хациев и Хизар Гаталов.

Слева на фото Хаваж Хациев, друг детства Хизара Гаталова. Был победителем и призером различных республиканских и Всероссийских турниров начала 90-х годов. Встреча в Грозном, конечно, есть о чем вспомнить и поговорить.

Пролетарии всех стран, соединяйтесь!

ГРОЗНЕНСКИЙ РАБОЧИЙ

ан Чечено-Ингушского обкома Коммунистической партии Советского Союза,
ховного Совета и Совета Министров Чечено-Ингушской АССР

ОВАНА 17 ГОДА. ★ ВТОРНИК, 20 ФЕВРАЛЯ 1990 ГОДА. ★ № 43 (19975). ★ Цена 3 коп.

меня было
х в Москве.
ионх трудно-
и не поду-
словами, не
сочувстви-
ьгами! А вот
ал и сделал
деликатно,
ить меня в
ние. Он не
сти — он
м мог!
е «Публи-
», которая
году в из-
усство», я
грозненском
нке» и на-
Галиче. Но,
вычеркну-
книги даже
фразу: «Мы
е Дома ли-
поэт Яро-
писатель
в — люди
ы».
об этом
ворить!
дожил до
огда можно
го было, и
Вот я и
сандре Ар-
о нашем
минающем-
в годы, ко-
и немного

ГРИН.
уженный
туры

х, кого на-
я избрания
ии государ-

транице —
ой и спор-
спублики.

смотрит в будущее.

СПОРТ

Спор на ринге

В Грозном прошел чемпионат ЧИАССР по боксу.

Убедительную победу завоевала команда боксеров «Динамо» (ст. тренер Х. Джабраилов, тренер Я. Кациев). Семь представителей этого спортобщества во главе с мастером спорта международного класса В. Магомадовым (75 кг) заняли первые места. Это — А. Очерхаджиев — 54 кг, А. Сапиев — 57 кг, А. Куриев — 63,5 кг, С. Кадимагомаев — 67 кг, А. Амаев — 71 кг, М. Хамхоев — свыше 91 кг.

В остальных весовых категориях чемпионами ЧИАССР стали Х. Гаталов — 60 кг, профсоюзы, А. Абазов — 81 кг, «Трудовые резервы», С. Касумов — 91 кг, профсоюзы.

Призер чемпионата РСФСР 1989 года динамовец Р. Шахгереев, который из-за болезни не смог принять участие в соревнованиях, за мужество и отвагу, проявленные при выполнении интернационального долга в Афганистане, награжден Почетной грамотой Президиума Верховного Совета СССР, и она была вручена ему на этом турнире.

Впереди у боксеров — Спартакиада народов РСФСР, которая пройдет в Иркутске в мае.

К сожалению, нигде в городе не висело афиш чемпионата ЧИАССР по боксу, да и помещение нашли в последний момент, с большим трудом.

Бывало время, когда в республике отлично организовывали соревнования и по борьбе, и по боксу, и по тяжелой атлетике, организовывались матчевые встречи между соседними республиками, но добрые традиции растеряны.

В. ПУАЛИЙ.

●

И «золото», и «бронза»

В городе Кемерове проходило первенство Российского совета «Динамо» по боксу среди молодежи. Звание сильнейших оспаривали спортсмены из Ростова-на-Дону, Саратова, Якутска, Краснодара, Воронежа...

Приятное впечатление оставил в весовой категории до 54 кг наш земляк Ю. Джамалдаев, который досрочно выиграл все бои. Он награжден специальным призом за лучшую технику и завоевал право для участия в первенстве ЦС «Динамо», где стал бронзовым призером. Впереди у юного боксера — чемпионат СССР.

В. ВАСИН.

Зам. редактора
Л. А. СЕРГИЕНКО.

ГРАМОТА

НАГРАЖДАЕТСЯ РЯДОВОЙ ГАТАЛОВ Х.Э.

За проявленное усердие и волю к победе на первенство Краснознаменного Дальневосточного военного округа и занятое общекомандное первое место.

КОМАНДИР ВОЙСКОВОЙ ЧАСТИ 29506
ГЕНЕРАЛ-МАЙОР А.ЮДИН.

"18" апреля 1988г.

ВОИН-СПОРТСМЕН

Фото 6

№ 8/383.

500-я ФОП УВИ МО. Зак. 606.

Диплом за 1 место в первенстве ДВО-1988

За нашу Советскую Родину!

ГРАМОТА

НАГРАЖДАЕТСЯ

ГАТАЛОВ

за III место в чемпионате Краснознаменного Дальневосточного военного округа по боксу

в весе до 57 кг среди юниоров

Начальник физической подготовки и спорта УБП ДВО

подполковник М. ХАНИН

15 апреля 1988 г.

Г-221869

Зак. С-30-88

ВОИН-СПОРТСМЕН

Фото 5

-341886. Изд. № 8/383.

500-я ФСП УВИ МО. Зак. 606.

Диплом за 3 место в первенстве ДВО-1988.

Диплом за 2 место в чемпионате ЧИР-1991

ДИПЛОМ

первой степени

НАГРАЖДАЕТСЯ

Баталов Хизар

занявший ПЕРВОЕ место в чемпионате

ЧИАССР по боксу в весовой категории

60 кг.

8 - II.02.90 г. г. Грозный

Фото 3 1

Диплом за 1 место в чемпионате ЧИАССР-1990

Призеры первенства Северных стран 2025

написано Movladi ABDOULAEV | 14.05.2025

3-4 мая 2025 года в столице Норвегии городе Осло прошло первенство Северных стран по вольной, греко-римской и женской борьбе среди юношей до 17 лет и юниоров до 20 лет.

В соревнованиях приняли участие 160 спортсменов из Швеции, Финляндии, Норвегии, Эстонии, Латвии, Литвы, Дании. Несколько чеченских борцов стали призерами.

Среди юношей до 17 лет в весовой категории 45 кг победителем стал Ислам Исаев из Швеции. В категории 51 кг золото завоевал Абу-Бакр Сага из Норвегии, досрочно выиграв у двух шведских борцов.

В весовой категории 92 кг Исмаил Кадыров (на фото) вышел в финал, выиграв две схватки на «туше». В решающем поединке с Робертом Ковальковым из Эстонии Исмаил имел преимущество, но ошибься на последних секундах схватки и стал серебряным призером – 2:3.

Исамил Исаев из Швеции проиграл одну схватку и попал в утешительную группу. В малом финале выиграл на «туше» и завоевал бронзовую медаль.

Среди юниоров до 20 лет в категории 67 кг Берс Идал Тимирбиев досрочно выиграл две схватки, но проиграл одну и оказался в «утешиловке». В борьбе за бронзу одержал победу ввиду явного преимущества.

В центре Исмаил Кадыров с Маликом и Абу-Бакром Сага.

Турнир «Гренсланд» – 2025

написано Movladi ABDOULAEV | 14.05.2025

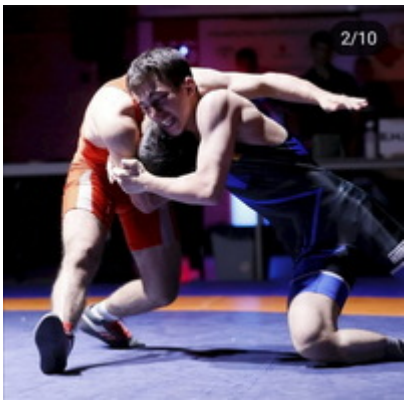

3 мая 2025 года в городе Ландграаф в Нидерландах состоялся традиционный международный турнир «Гренсланд» по вольной, греко-римской и женской борьбе.

В турнире, проходившем в 37-й раз, приняли участие 160 спортсменов из Германии, Франции, Нидерландов, Бельгии и Шотландии. Среди них было много вайнахских борцов, ставших победителями и призерами, особенно в вольной борьбе. Причем нередко они встречались в финалах.

Так в весовой категории 57 кг в решающей схватке Мансур Байтазаев ***(на фото)*** одержал победу над Шамилем Идрисовым. Оба представляли немецкие клубы.

Выступающий за местный борцовский клуб «Симсон-Ландграаф» Имран Адильгериев стал победителем в весовой категории 61 кг. Рамзан Автаев из немецкого Эссена выиграл в весе 65 кг, а Ислам Туликов из Эрлангера – в 70 кг.

В финальной схватке весовой категории 74 кг сошлись Мухаммад Абдурахманов из Бельгии и Абдулла Томов из французского Саргемина. Победу одержал Абдурахманов.

Золото с серебром в категории 86 кг розыграли Умар Велиев из бельгийского Льежа и Адам Амсиев, представляющий «Симсон-Ландграаф». Победителем стал Велиев.

В финале весовой категории 97 кг Якуб Томов из Франции выиграл у Шамана Касумова из Эссена.

Несколько чемпионских титулов наши спортсмены завоевали также в греко-римской борьбы. Некоторые представители бельгийского клуба «Вайнах-Эссалем» выступали за «Симсон-Ландграаф». Победителем в категории 63 кг стал Билал Мусхабов, а в 82 кг — Ибрахим Табаев. Еще одно золото на счету Турпал-Али Магамадова из клуба «Геркулес» города Амстердам.

На турнире работали судьи олимпийской категории Айдамир Абдулаев и Иса Гамбулатов.

Grand Est
Grand Est

BUVALAR
SAITIEV
2
1

BIRTAT

Абубакар Цакаев бронзовый призер первенства мира

написано Movladi ABDOULAEV | 14.05.2025

С 30 апреля по 5 мая 2025 года в столице Перу городе Лима проходит первенство мира по тяжелой атлетике среди юношей и юниоров.

Российские тяжелоатлеты были лишены возможности выступать в международных соревнованиях с 2022 года из-за войны в Украине. Лишь несколько месяцев назад их допустили к таким стартам в статусе нейтральных спортсменов (AIN). По большому счету,

статус неважен, для спортсмена главное – участие в турнирах.

В составе команды AIN в далекую Южную Америку отправился чеченский тяжелоатлет Абубакар Цакаев и выступил просто великолепно. В весовой категории 61 кг в первом упражнении Абубакар использовал все зачетные попытки и с результатом 113 кг завоевал серебряную медаль. В толчке в последнем подходе он поднял 139 кг и с суммой двоеборья – 252 кг стал бронзовым призером мирового первенства.

Поздравляем представителя республиканской спортивной школы имени Дэги Багаева села Кошкельды Абубакара Цакаева и его тренера С.Базаева с замечательным достижением и ждем от молодого, талантливого атлета новых побед.

https://wsport.su/wp-content/uploads/2025/05/tsakaev_video.mp4
Медиаматериалы с телеграм-канала ***https://t.me/weightlifting_NEWS*** *, который на сегодняшний день является самым информативным ресурсом в этом виде спорта.*

Кавказское первенство Бельгии

написано Movladi ABDOULAEV | 14.05.2025

26 апреля 2025 года в г.Капеллен прошло первенство Бельгии по вольной борьбе среди юношей до 13, 15 и 17 лет.

Я не раз писал, что первенство Франции по вольной борьбе напоминает первенство Чеченской Республики из-за обилия наших

соотечественников среди участников. В этом плане не является исключением и Бельгия, где почти все соревнующиеся являются выходцами из республик Кавказа. Достаточно взглянуть на результаты соревнований ниже. И не только спортсмены. Наши земляки играли ключевую роль в судействе прошедшего первенства. Судьи высшей олимпийской категории Айдамир Абдулаев из Нидерландов и Иса Гамбулатов из Бельгии были руководителями ковров.

Команда города Лёвен

Иса Гамбулатов и Айдамир Абдулаев

https://wsport.su/wp-content/uploads/2025/05/kapellen_vid.mp4

Комментарий Исы Гамбулатова

belgique

Магомед-Салях Оздамиров-чемпион России

написано Movladi ABDOULAEV | 14.05.2025

16-21 апреля 2025 года в Грозном прошло первенство России среди юниоров до 20 лет памяти легендарного чеченского спортсмена, трехкратного олимпийского чемпиона Бувайсара Сайтиева, ушедшего из жизни 2-го марта этого года.

В соревнованиях выступили 471 спортсмен из 48 регионов России. Самой многочисленной была команда Дагестана, насчитывавшая 105 борцов. Чеченская Республика выставила 30 «вольников». Нашим спортсменам удалось завоевать по одной медали каждого достоинства.

В весовой категории 57 кг Магомед-Саляху Оздамирову ***(на фото)*** пришлось бороться только с представителями Дагестана и товарищами по чеченской команде. В финале он со счетом – 5:1 выиграл у Магомеда Сайпудинова из Дагестана и стал чемпионом России.

https://wsport.su/wp-content/uploads/2025/04/ozdamirov_2.mp4
Ясин Берсанукаев уступил в финале весовой категории 74 кг Исмаилу Ханиеву из Дагестана и завоевал серебряную медаль.

Ильяс Исаев стал бронзовым призером в категории 86 кг.

В рамках первенства состоялось открытие Центра борьбы имени Бувайсара Сайтиева, где и прошли данные соревнования.

Итоговый протокол первенства России:

ru20

Алихан Асхапов- чемпион Франции по панкратиону

написано Movladi ABDOULAEV | 14.05.2025

19-20 апреля 2025 года в Марселе состоялся чемпионат и первенство Франции по панкратиону.

В этих соревнованиях приняли участие трое представителей клуба единоборств «Теаген» из Ниццы. Правда, основатель клуба и его главный тренер Магомед Асхапов не смог присутствовать в первый день из-за неотложных дел, но его старший сын Адам взял на себя роль тренера и отлично справился с этой задачей.

В результате напряженных поединков звание чемпиона Франции завоевал Алихан Асхапов ***(на фото)*** – младший сын Магомеда. Двое других участников – Сулим Тарамов и Амин Асхапов стали серебряными призерами при весьма спорных судейских решениях. Тем не менее, золото и два серебра национального первенства – это большой успех и поздравляем с этим достижением спортсменов и тренера Магомеда Асхапова.

Подробная информация появится скоро на официальном сайте клуба «Теаген» – **https://theagene.fr/**

Команда «Теаген» в Марселе